"पर्यटन, कृषि, शिक्षा र पूर्वाधार, समृद्ध बन्दिपुर निर्माणको मुल आधार"

बन्दिपर गाउँपालिका

गाउँ कार्यपालिकाको कार्यालय

तनहुँ

आ.व. २०७८/७९ को

बार्षिक समिक्षा कार्यक्रम

कार्यक्रमः
मितिः २०७९/०६/३१ सोमबार
समयः १०:३० बजे
स्थानः गाउँपालिका सभाहल

प्रस्तुतकर्ताः

नन्द लाल शर्मा
प्रमुख प्रशासकीय अधिकृत
बन्दिपुर गाउँपालिका, गाउँ कार्यपालिकाको कार्यालय

प्रशासन शाखा – कर्मचारी उपलब्धता

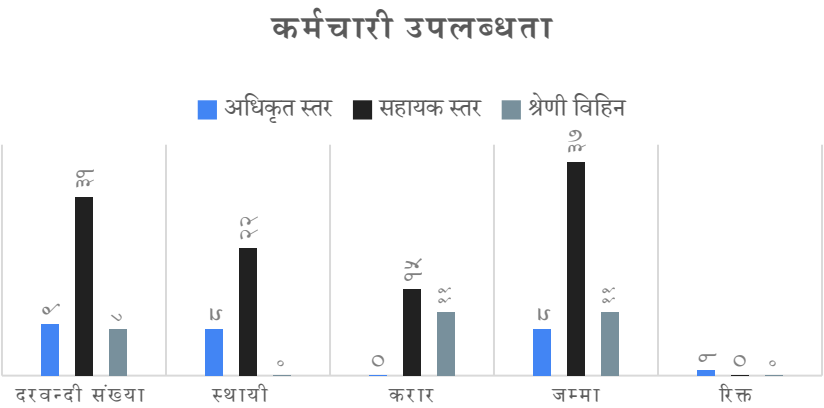

पद	दरवन्दी संख्या	पदपुर्ति संख्या			रिक्त	पदपुर्तिका लागी लो.से.आ. माग
		स्थायी	करार	जम्मा		
अधिकृत स्तर	९	८	२	१०	१	0
सहायक स्तर	३१	२२	१५	३७	०	२ जना लो.से.आ. मा माग गरेको
श्रेणी विहिन	८	०	११	११	०	0
कुल जम्मा	४८	३०	२८	५८	१	0

सेवा प्रवाहको लागि भौतिक अवस्था

१. भवन

विवरण	इकाई	भवन संरचना (पक्की/कच्ची)	कार्यालयको आफ्नै	अन्य सरकारी भवनको प्रयोग गरिएको	भाडामा रहेको	निर्माणधिन
न पा/गा पा कार्यालय भवन	संख्या	३	१	१	१	०
वडा कार्यालय भवन	संख्या	६	३	१	२	१
विषयगत शाखा वा ईकाई	कृषि	१	१	०	०	०
भवन (विषय क्षेत्र समेत	पशु	२	२	०	०	०
उल्लेख गर्ने)	स्वास्थ्य	८	७	०	०	१

१. सवारी साधन

क्र सं	सवारी साधन	ईकाई	अवस्था				भाडामा लिएको भए खुलाउनुपर्ने
			चालु	मर्मत गर्नुपर्ने	लिलाम गर्नुपर्ने	अन्य	
१	दुइपङ्ग्रे (मोटरसाइकल/इस्कुटर)	संख्या	१६	०	०	०	0
२	चार पाङ्ग्रे (जिप/कार/भ्यान)	संख्या	२	०	०	०	0
३	दमकल	संख्या	१	०	०	०	0
४	एम्वुलेन्स	संख्या	०	०	०	०	0
५	शववाहन	संख्या	०	०	०	०	0
६	अन्य	संख्या	२	२	०	०	ट्रिपर-१ र जे.सि.बि -१

राजपत्र विवरण

क. ऐनहरुः- **२१** वटा

ख. नियमावली निर्देशिका कार्यविधि मापदण्डहरुः- **३४** वटा

ग. आ.व. २०७८/७९ मा प्रकाशिक राजपत्रहरु

क्रस	नाम	प्रकाशन मिती
१	आर्थिक ऐन, २०७८	२०७८/०४/०५
२	विनियोजन ऐन, २०७८	२०७८/०४/०५
३	पूर्वाधार ऐन, २०७८(पहिलो संशोधन)	२०७८/०४/०५
४	बजेट तथा कार्यक्रम तर्जुमा समितिको कार्य सञ्चालन कार्यविधि, २०७८	२०७८/०४/०५
५	अनुगमन तथा सुपरिवेक्षण समितिको कार्य सञ्चालन कार्यविधि, २०७८	२०७८/०४/०५
६	मेलमिलाप केन्द्र सञ्चालन कार्यविधि, २०७८	२०७८/०४/०५

LISA (स्थानिय तह संस्थागत क्षमता स्वमुल्याङ्कन)

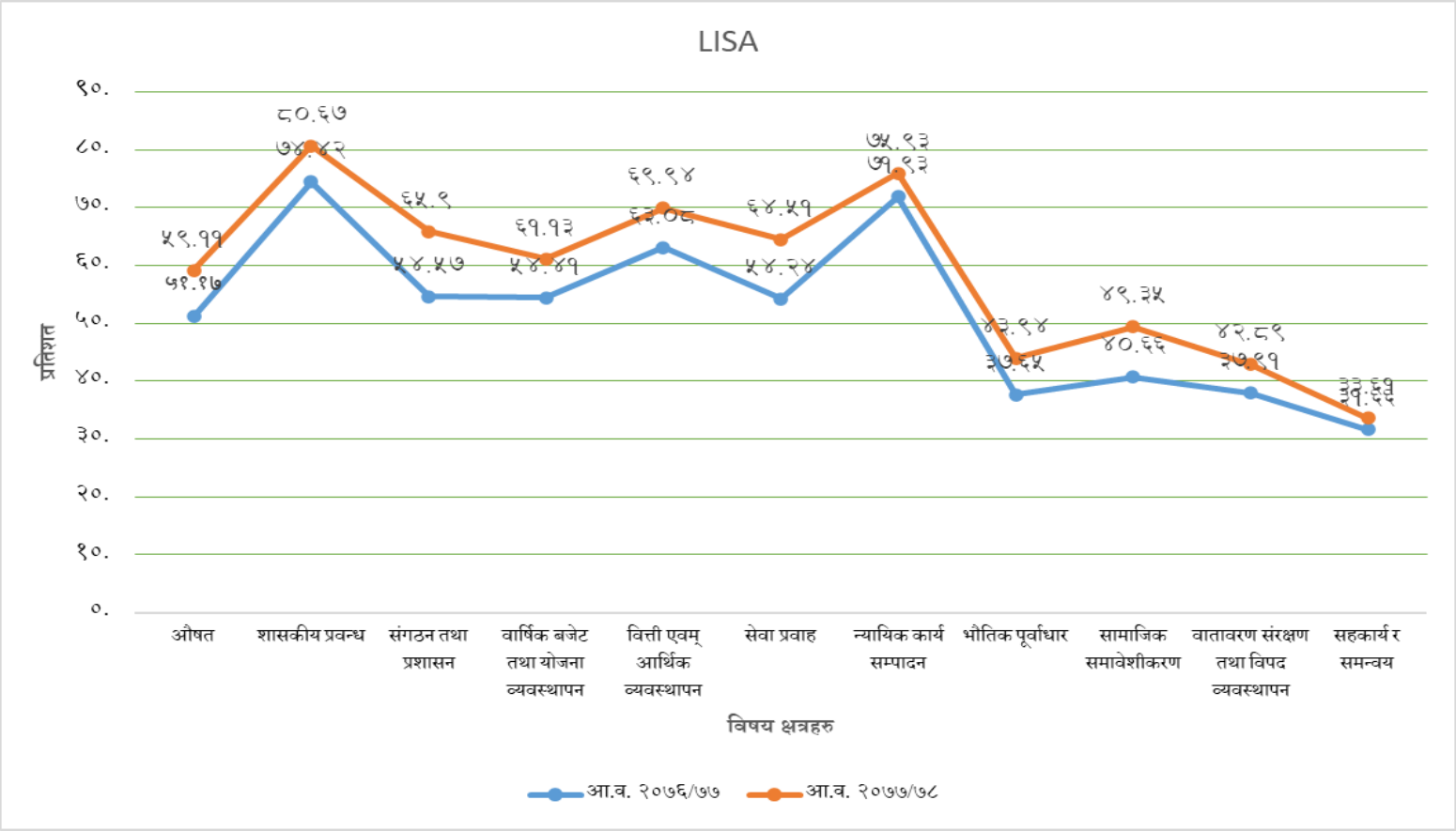

बैठक विवरण

क्र सं	समितिको नाम	ईकाई	संख्या	निर्णय संख्या	कैफियत
१	अनुगमन तथा सुपरिवेक्षण समितिको बैठक	संख्या	४४	१३२	
२	वडा स्तरिय अनुगमन समितिको बैठक	संख्या	०	०	
३	स्थानिय राजश्व परामर्श समितिको बैठक	संख्या	९	३८	
४	स्रोत अनुमान तथा बजेट सिमा निर्धारण समिति बैठक	संख्या	२		
५	बजेट तथा कार्यक्रम समिति बैठक	संख्या	२		
६	लेखा समिति बैठक	संख्या	०		
७	विधायन समिति बैठक	संख्या	२		
८	सुशासन समिति बैठक	संख्या	०		
९	कार्यपालिका अन्तरगतका विषयगत समितिहरु बैठक	संख्या	१०		
१०	अन्य विशेष समिति बैठक	संख्या	०		
११	कार्यपालिका बैठक	संख्या	१४		
१२	गाउँ सभा बैठक	संख्या	२		

सम्पत्ति विवरण

विवरण	सम्पत्ति विवरण बुझाउनेको संख्या	सम्पत्ति विवरण नबुझाउनेको संख्या
निर्वाचित पदाधिकारी	३४	०
कर्मचारी	११४	०

आर्थिक प्रशासन शाखा - संचित कोष खर्च विवरण

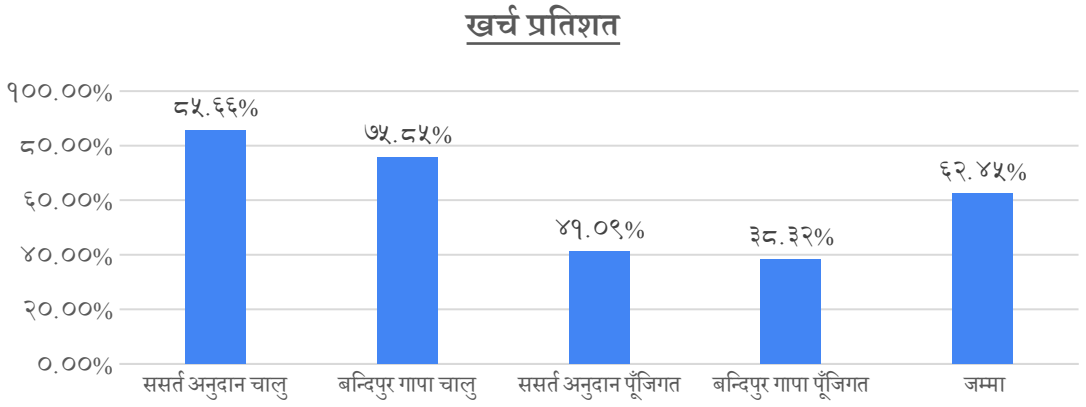

क्रस	विवरण	बजेट	खर्च	प्रतिशत
१	ससर्त अनुदान चालु	१६,८८,८९,०००.००	१४,४६,६७,८०४.५७	८५.६६%
२	बन्दिपुर गापा चालु	१४,५०,१२,९५१.७४	१०,९९,९९,०५८.४७	७५.८५%
३	ससर्त अनुदान पूँजिगत	६,३७,६१,१००.००	२,६१,९८,३५१.९६	४१.०९%
४	बन्दिपुर गापा पूँजिगत	१८,६५,४८,९१२.९१	७,१४,९४,०१८.०४	३८.३२%
	जम्मा	५६,४२,११,९६४.६५	३५,२३,५९,२३३.०४	६२.४५%

विषयगत क्षेत्र अनुसारको खर्च विवरण

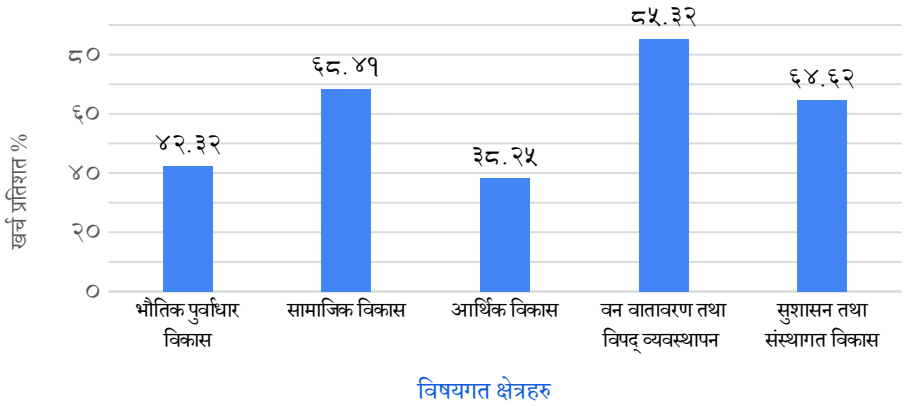

क्र.सं.	विषयगत क्षेत्र	विनियोजित बजेट	यथार्थ खर्च	खर्च प्रतिशत
१	भौतिक पुर्वाधार विकास	१३२८९८९१३	५६२४२१५९	४२.३२
२	सामाजिक विकास	२२५०५६०००	१५३९५९९०६	६८.४१
३	आर्थिक विकास	५४३६००००	२०७९२९१०	३८.२५
४	वन वातावरण तथा विपद् व्यवस्थापन	४३०००००	३६६८४६०	८५.३२
५	सुशासन तथा संस्थागत विकास	६३६००००	४१४०००७	६४.६२

राजस्व शाखा

राजश्व तर्फ आव २०७६।०७७ यथार्थ बिबरण

सि.नं.	आय शिर्षक नाम	आव २०७६।०७७ को यथार्थ (रु.)
१	सम्पत्ति कर	१०,८६,००४.५०
२	भुमिकर/मालपोत	२०,९५,७३८.००
३	घरवहाल कर	१,८९,७०३१.७४
४	वहाल विटौरी कर	२,८३,७००.००
५	सवारी साधन कर (साना सवारी)	५००.००
६	व्यवसाय रजिष्ट्रेशन दस्तुर	११,६६,४८०.००
७	सरकारी सम्पत्ति वहालबाट प्राप्त आय	४,०००.००
८	दर्ता, फारम, नविकरण तथा अन्य	८,०६१५.००
९	नक्सापास दस्तुर	७,००,२४९.६२
१०	सिफारिश दस्तुर	१,८१,६०६२.०२
११	व्यक्तिगत घटना दर्ता दस्तुर	२८,७५०.००
१२	नाता प्रमाणित दस्तुर	८६,५८०.००
१३	अन्य दस्तुर	१५,२१,७७८.०८
१४	प्रशासनिक दण्ड ,जरिवाना र जफत	३४,६९०.००
१५	फोहरमैला	४,८१,९५०.००
१६	घाट ठेक्का बाट प्रप्त	२१,०७,०००.००
१७	वातावरण संरक्षण	१,००,०००.००
१८	अनुमति-पत्र	४,००,०००.००
	कुल जम्मा	**१,३८,९१,१२८.९६**

आ.व. २०७७/०७८ को यथार्थ राजश्व बिबरण

सि.नं.	आय शिर्षक नाम	संकलित रकम (रु.)
१	सम्पत्ति कर	२४,१६,४८६.५
२	भुमिकर/मालपोत	२९,०९,१९४
३	घरवहाल कर	२३,८०,१३२.९९
४	वहाल विटौरी कर	१,३१,८६९.९
५	दर्ता, फारम, नविकरण तथा अन्य	२८९२०.००
६	सिफारिश दस्तुर	२८,१४,०८६
७	व्यक्तिगत घटना दर्ता दस्तुर	८१९१०.००
८	नाता प्रमाणित दस्तुर	१,२०,३००
९	अन्य दस्तुर	५,५३,३१४
१०	व्यवसाय रजिष्ट्रेशन दस्तुर	१३,१२,०००
११	नक्सापास दस्तुर	४,४२,८०९.२७
१२	न्यायिक दस्तुर	३००.००
१३	प्रशासनिक दण्ड ,जरिवाना र जफत	४३,९,६५०
१४	फोहोरमैला वापत दस्तुर	३,५२,६५०
१५	नदीजन्य पदार्थ बिक्री दस्तुर	२०,४४,११५
	कुल जम्मा	**१,६०,२७,७३७.६६**

आ.व. २०७८।०७९ को यथार्थ आम्दानी

क्रस	आय शिर्षक नाम	संकलित रकम (रु.)	फरक
१	सम्पत्ति कर	१३७२७६१.००	-१०४३७२५.५०
२	भुमिकर/मालपोत	२३५४१२८.००	-५५५०६६.००
३	घरवहाल कर	३०२९६३७.१७	६६४८०४.१८
४	वहाल विटौरी कर	६६०२५.००	-८११४४.९०
५	अन्य कर	१७८६६.००	१७८६६.००
६	सरकारी सम्पत्ति वहालबाट प्राप्त आय	१००.००	१००.००
७	अन्य सेवा शुल्क	१३००.००	१०००.००
८	परीक्षा शुल्क	८७००.००	८७००.००
९	दर्ता, फारम, नविकरण तथा अन्य	४१६८०.००	१२७६०.००
१०	नक्सापास दस्तुर	५८५३७४.४१	१४२५६५.१४
११	सिफारिश दस्तुर	३०९३३४८.२४	२७९२६२.२४
१२	व्यक्तिगत घटना दर्ता दस्तुर	३५४८२०.००	२७२९१०.००
१३	नाता प्रमाणित दस्तुर	१९३२४०.००	-३४१०.००
१४	अन्य दस्तुर	५१३८९०.२५	३६९२६.२५
१५	व्यवसाय रजिष्ट्रेशन दस्तुर	२६९५६००.००	१३८३६००.००
१६	प्रशासनिक दण्ड ,जरिवाना र जफत	८५६६०.००	-३५३९९०.००
१७	अन्य राजस्व	३००.००	३००.००
१८	फोहरमैलाबाट आय	५८४७५०.००	२३२१००.००
१९	घाट ठेक्काबाट आय	११५००००.००	-८९४११५.००
२०	बिज्ञापन कर	२५६०००.००	२५६०००.००
२१	निकासी कर	१०१११११.००	१०१११११.००
२२	बसपार्क व्यवस्थापन शुल्कट	१२१०००.००	१२१०००.००
	जम्मा	१७५३७२९१.०७	१५०९५५३.४१

- आ.व. २०७७।०७८ भन्दा ७८।७९ मा भएको बृद्धि : **८.६ %**
- आ.व. २०७८।७९ को अनुमानित बजेट रू. २०४,००००० गरिएकोमा **८५.९६%** संकलन गर्न सकिएको ।
- सेतिनदी घाटबाट रकम उठाउन नसकिएकोले केहि कमि हुन गएको ।

व्यवसाय दर्ता

१. आ.व. २०७८/०७९ असार मसान्त सम्ममा व्यवसाय दर्ता: १६३
२. आ.व. २०७९/०८० श्रावण देखि असोज १६ गते सम्ममा व्यवसाय दर्ता: ६०

बजार अनुगमन

- २०७८।०७९ मा - १६ वटा
- २०७९।०८० मा - ४ वटा

नदिजन्य

- नदीजन्य पदार्थ उत्खनन् सम्बन्धी गापाले कानुन निर्माण गरेको ।
- IEE प्रतिबेदन निर्माणको चरणमा रहेको
- IEE प्रतिबेदन निर्माण भएपश्चात घाटहरुको ईबिडिङ बोलपत्र प्रकासन गरिने
- बसपार्क शुल्क र बिज्ञापन शुल्कको बोलपत्र आह्वान गरिएको र निकासि शुल्क, सटर भाडा को लागि बोलपत्र आह्वान गरिने चरणमा रहेको

विपद् व्यवस्थापन

बिपद् ब्यवस्थापन समितिको बैठक

२०७८।०७९ मा - ९ वटा

२०७९।०८० मा - १ वटा

बिपद् अनुगमन

२०७८।०७९ मा - ८ वटा

२०७८।०७९ मा - ० वटा

तारजाली खरिद

२०७८।०७९ मा - १४८ थान, सवै बितरण गरिएको

लघु उद्यम विकास

- आ.व. २०७८।७९ को स्वीकृत बजेट रु. २५,६०,००० र खर्च भएको रू. २४,२९,१८३ (९५%)
- कार्यक्रम लागू भएको वडा २,५ र ६ ।
- आ.व. २०७९।८० मा वडा नं. १,३ र ४ वडामा कार्यक्रम संचालन गर्ने निर्णय भएको ।

आन्तरिक लेखा परिक्षक – बेरुजु र फछ्र्यौट

विवरण	नियमित गर्ने रकम रु.		पेश्की रकम रु.		असलु उपर गर्नुपर्ने रकम रु.		जम्मा रकम रु.		फछ्र्यौट हुन बाँकी
	बेरुजू	फछ्र्यौट	बेरुजू	फछ्र्यौट	बेरुजू	फछ्र्यौट	बेरुजू	फछ्र्यौट	
संघिय अनुदान तर्फ									
प्रदेश अनुदान तर्फ									
आन्तरिक श्रोततर्फ	९,१६,५२,१६०.४५	२,९७,९४५	७२,३०,२३५	०	८४,१७,३९४.५२	६,०५,२९१	१०,००,६९,५५४.९७	९,०३,२३६	९,९१,६६,३१८.९७
जम्मा	९,१६,५२,१६०.४५	२,९७,९४५	७२,३०,२३५	०	८४,१७,३९४.५२	६,०५,२९१	१०,००,६९,५५४.९७	९,०३,२३६	९९१६६३१८.९७

शिक्षा, युवा तथा खेलकुद शाखा - विवरण

विद्यालय विवरण

विद्यालय	संख्या
सामुदायिक	**३१**
संस्थागत	**५**
जम्मा	**३६**

सामुदायिक विद्यालय विवरण

क्रस	तह	संख्या
१	वाल विकास केन्द्र	२८
२	कक्षा १-३	१०
३	कक्षा १-५	१२
४	कक्षा १-८	३
५	कक्षा १-१०	४
६	कक्षा १-१२	२

शिक्षा, युवा तथा खेलकुद शाखा - विवरण

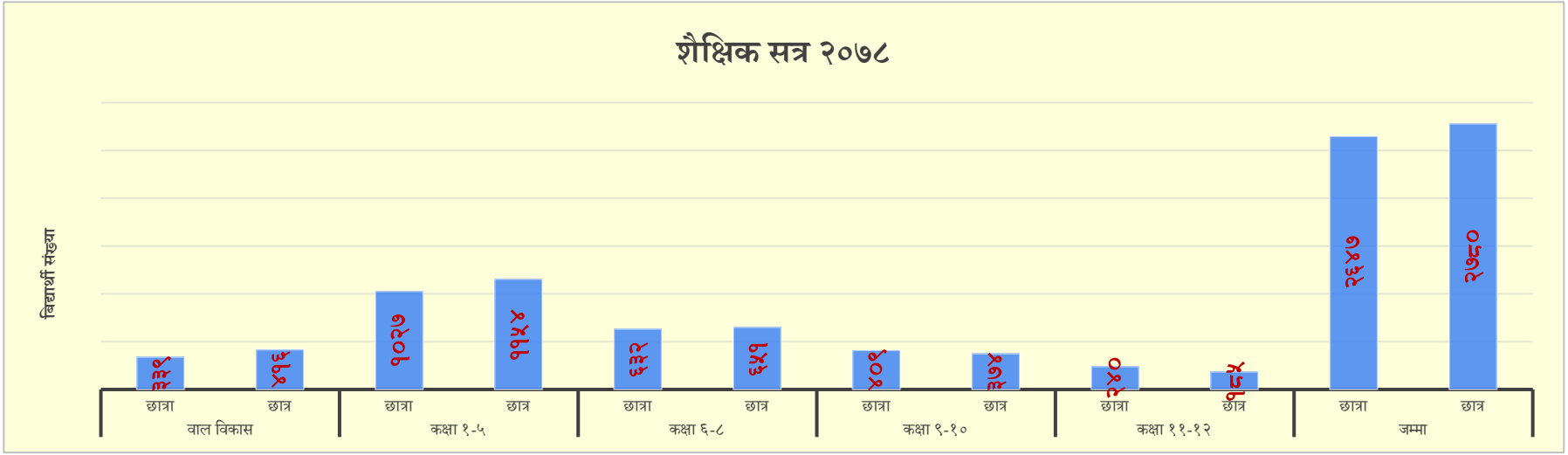

शैक्षिक सत्र २०७८ विद्यार्थी विवरण

वाल विकास			कक्षा १-५			कक्षा ६-८			कक्षा ९-१०			कक्षा ११-१२			जम्मा		
छात्र	छात्र	जम्मा	छात्र	छात्र	जम्मा	छात्र	छात्र	जम्मा	छात्र	छात्र	जम्मा	छात्र	छात्र	जम्मा	छात्र	छात्र	जम्मा
३३९	४१६	७५५	१०२७	११५४	२१८१	६३२	६५१	१२८३	४०९	३७४	७८३	२४०	१८५	४२५	२६४७	२७८०	५४२७

शिक्षा, युवा तथा खेलकुद शाखा - मुख्य उपलब्धिहरु

- राष्ट्रपति शैक्षिक सुधार कार्यक्रम अन्तर्गत ३ वटा विद्यालयमा सुचना प्रविधि प्रयोगशाला स्थापना।
- सशर्त कार्यक्रम अन्तर्गत १ वटा सूचना प्रविधि प्रयोगशाला,, १ वटा पुस्तकालय, र १ वटा विज्ञान प्रयोगशाला स्थापना।
- बन्दीपुर गाउँपालिका अन्तर्गतका सवै ३१ वटा विद्यालयमा ईन्टरनेट जडानका लागि ग्रामिण दुरसंञ्चार प्राविधिकरण सँग सम्झौता।
- गाउँ शिक्षा योजनाको प्रारम्भिक मस्यौदा तयार।
- सम्पुर्ण सामुदायिक विद्यालयमा वालविकास देखी कक्षा ५ सम्म अध्ययनरत सवै विद्यार्धीका लागि दिवा खाजा कार्यक्रम संचालन।
- झारगाउँ आ.वि. का लागि ४ कोठे भवन र शिवशक्ति प्रा.वि. का लागि २ कोठे भवन निर्माणका लागि विद्यालयको खातामा रकम निकासा।
- जाइका आईमिन परियोजनाको सहकार्यमा कक्षा १-३ को गणित विषयको शिक्षक निर्देशिका र स्वाध्यय सामाग्री वितरण।
- सामुदायिक विद्यालयमा कक्षा १-१० मा अध्ययनरत २५८३ विद्यार्थीका लागि निशुल्क पाठ्यपुस्तक वितरण।साथै कक्षा १-८ मा अध्ययनरत सम्पुर्ण दलित,छात्रा र सिमान्तकृत गरी जम्मा १३३५ विद्यार्थीलाई छात्रवृत्ती वितरण।

- पवित्रा माध्यमिक विद्यालयको नमुना विद्यालय गुरुयोजना कार्यपालिकाबाट स्वीकृत ।
- बन्दीपुर गाउँपालिकाको स्थानीय शिक्षा प्रोफाईल निर्माण।
- शिक्षा तालिम केन्द्रको प्राविधिक सहयोगमा ३१ शिक्षकहरुका लागि सूचना प्रविदिमा आधारित ७ दिने तालिम सम्पन्न।
- कक्षा १-३ र ४,७ र ९ को पाठ्यक्रम प्रवोधिकरण कार्यक्रम सम्पन्न।
- पवित्रा माध्यमिक विद्यालयको नमुना विद्यालय गुरुयोजना बमोजिम भवन निर्माणका लागि विद्यालयको खातामा रकम निकासा।
- शान्ति आधारभुत विद्यालयमा प्रदेश सरकारको प्राविधिक सहयोगमा वालविकास केन्द् व्यवस्थापन।
- शिक्षा तालिम केन्द्र गण्डकी प्रदेशले सञ्चालन गर्ने तालिम तथा अभिमुखीकरण कार्यक्रमका लागि शिक्षक छनौट तथा सिफारिस।

विनियोजित कार्यक्रम तथा बजेट

क्र.स.	योजनाको नाम	विनियोजित रकम
१	राष्ट्रपति रनिङ शिल्ड प्रतियोगिता	४०००००
२	बाल विकास सहजकर्ताहरुको पारिश्रमिक	२८२१०००
३	विद्यालय कर्मचारीको पारिश्रमिक	३३६७०००
४	गाउँ शिक्षा योजना निर्माण	३०००००
५	स्थानिय पाठ्यक्रम निर्माण	४०००००
६	आधारभुत तह उत्तीर्ण परीक्षा सञ्चालन	३०००००
७	विद्यालयमा एक दिन कार्यक्रम	२०००००

८	वैकल्पिक शिक्षा/अनलाइन प्रणाली मार्फत सिकाइ	४०००००
९	सि.के.वि.के. क्याम्पस भवन मर्मत	५०००००
१०	बन्दीपुर क्याम्पस भवन तथा बगैँचा मर्मत	५०००००
११	इन्जिनियरिङ्ग अध्ययन छात्रवृत्ति	८०००००
१२	ज्योति प्रा.वि. खाजा घर निर्माण	२०००००
१३	भँगेरी प्रा.वि. खाजा घर निर्माण	२०००००
१४	दिल प्रा.वि. बाल उध्यान निर्माण	१५००००
	जम्मा	१०५३८०००

पुस्तकालय तथा विज्ञान प्रयोगशाला

विज्ञान प्रयोगशाला तथा दिवा खाजा

ICT र बाल विकास

बाल विकास

झण्डा
डमरू
ढक
बाण
तराजू
थर्मस
दराज
धनुष
जरिवल
परेवा
सर्प
हलो
का कि की कु कू के कें को कों कं कः
सा सि सी सु सू से सें सो सौं सं सः

सूचना प्रविधि शाखा

- गतिविधिहरु -
  - प्रविधिमा आधारित सूचना प्रणाली
    - Website: www.bandipurmun.gov.np
    - Facebook Page: www.facebook.com/bandipurmun.gov.np
    - Youtube Channel: https://www.youtube.com/channel/UCynMswqW8Q6ASKtFKniFKzg
    - Mobile App: स्थानिय तह Mobile App
    - Email Server: mail.bandipurmun.gov.np
    - Email: info@bandipurmun.gov.np
      bandipurmunicipality@gmail.com
      <section>.bandipurmun@gmail.com
    - Group SMS
  - पुर्वाधार
    - Internet - सबै वडा कार्यालयहरु, स्वास्थ्य चौकी र माध्यामिक सामुदायिक विद्यालयहरु (सबै विद्यालयहरुमा जोड्ने योजना)
    - Locally Hosted File Server
    - PABX - Telephone
    - ICT Devices

कृषि विकास शाखा - मुख्य उपलब्धिहरु

क्रस	कार्यक्रम/आयोजना/क्रियाकलापको नाम	संकेत	स्रोत	जम्मा	खर्च %
१	उत्कृष्ट कृषक/समुह/सहकारी पुरस्कार प्रोत्साहन कार्यक्रम	२२५२२	राजस्व बाँडफाँड-प्रदेश सरकार-नगद	१,००,०००	१०००००
२	एक हल गोरू एकथान हलो अनुदान कार्यक्रम	३११२२	नेपाल सरकार- समानिकरण अनुदान	१४,००,०००	०
३	कृषि उपज संकलन केन्द्र/हाटबजार कार्यक्रम	३११५९	नेपाल सरकार- समानिकरण अनुदान	४,००,०००	०
५	कृषि मेशिनरि तथा औजार कार्यक्रम(लागत सहभागिता ५०%)	३११२२	नेपाल सरकार- समानिकरण अनुदान	१४,००,०००	१३,००,०००
६	कोल्ड स्टोर (पोटेवल च्याम्बर)साझेदारी	३११२२	नेपाल सरकार-समानिकरण अनुदान	११,००,०००	०
७	तरकारि,खाद्यन्नबाली,मुल बिउतथा विरूवामा अनुदान(लागत सहभागिता ५०%२५)	३११३१	नेपाल सरकार-समानिकरण अनुदान	१२,००,०००	
९	सहकारी तथा वित्तीय संस्थाको अनुगमन,अन्तरक्रिया र प्रसिक्षण कार्यक्रम	२२५१२	नेपाल सरकार- समानिकरण अनुदान	४,००,०००	३,००,०००
१०	साना सिंचाई कार्यक्रम (लागत सहभगिता तिस प्रतिशत)	३११५५	नेपाल सरकार- समानिकरण अनुदान	१४,००,०००	६,००,०००
	जम्मा			**८०,००,०००**	

क्रस	**कार्यक्रम/आयोजना/क्रियाकलापको नाम**	**खर्च संकेत**	**स्रोत**	**जम्मा**	**खर्च %**
१.	आ.व २०७७/२०७८ मा स्थापना भएका कृषि तर्फको साना व्यावसायिक कृषि उत्पादन केन्द्र(पकेट) विकास कार्यक्रम निरन्तरता	२२५२२	नेपाल सरकार नगत अनुदान	१२,००,०००	९०
२.	किसान सूचीकरण कार्यक्रम	२२५२२	नेपाल सरकार नगत अनुदान	३,००,०००	३०
३.	रैथाने बालि प्रवर्धन कार्यक्रम(बालि विकास कार्यक्रम)	३११३१	नेपाल सरकार नगत अनुदान	१३,००,०००	०
४.	सुन्तला जात फलफूलका साना व्यावसायिक कृषि उत्पादन केन्द्र(पकेट) विकास कार्यक्रम संचालन	३११३१	नेपाल सरकार नगत अनुदान	१२,००,०००	०
५.	कोल्डरुम/पोर्टेवल कोल्ड च्याम्वर निर्माण(लागत साझेदारी ५० प्रतिशत	३११५९	नेपाल सरकार नगत अनुदान	११,००,०००	०
			जम्मा	५१,००,०००	

आ.व. ०७८/०७९ मा संचालित पकेट विकास कार्यक्रमको निरन्तरता को कार्यक्रम उदघाटन विभिन्न समुहमा

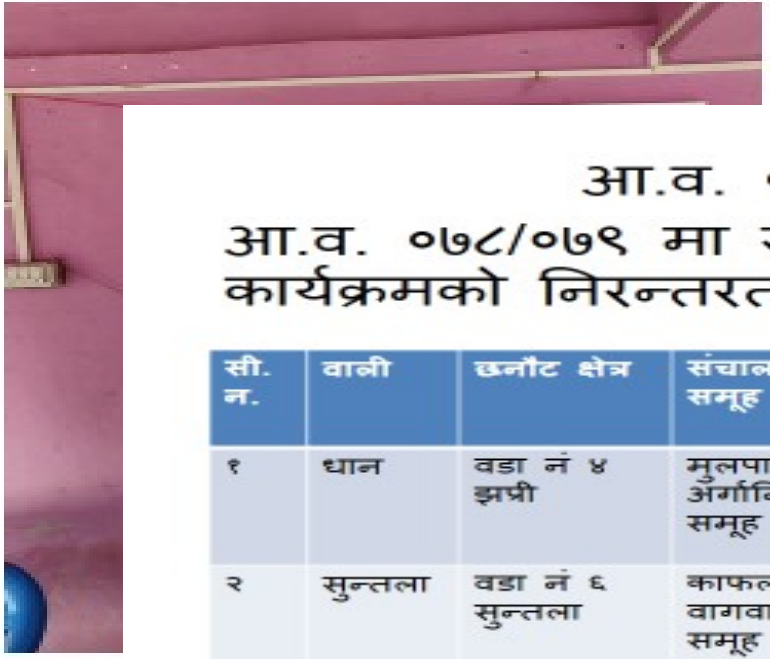

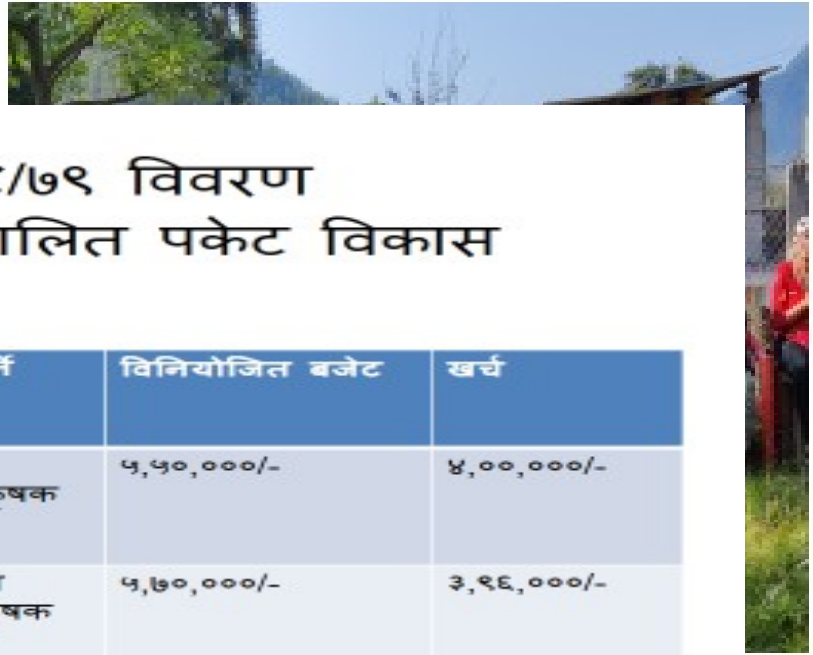

आ.व. ०७८/७९ विवरण

आ.व. ०७८/०७९ मा संचालित पकेट विकास कार्यक्रमको निरन्तरता

सी. न.	वाली	छनौट क्षेत्र	संचालन गर्ने समूह	विनियोजित बजेट	खर्च
१	धान	वडा नं ४ झप्री	मुलपानी अर्गानिक कृषक समूह	५,५०,०००/-	४,००,०००/-
२	सुन्तला	वडा नं ६ सुन्तला	काफलस्वाँरा वागवानी कृषक समूह	५,७०,०००/-	३,९६,०००/-

किसान सूचीकरण कार्यक्रम

क्षेत्र: सबै वडाहरु
नेपाल सरकार सशर्त अनुदान

कार्यक्रम प्रगति

बॉकी घरधुरी संख्या: २०६८ को जनगणना अनुसार

किसान सूचीकरण सहजकर्ताका लागि किसान सुचीकरण सम्बन्धि अभिमुखीकरण कार्यक्रम

- कार्यक्रम संचालन भएको स्थानः गाउँपालिका सभा हल
- जम्मा सहभागीः २० जना
- कुल रकम खर्चः २०,०००/-
- उद्देश्यः Software मा तथ्यांक प्रविस्ट गर्ने
- मुख्य प्रशिक्षकः सुलब अधिकारी
- अवधिः१ दिने

किसान सूचीकरण सहजकर्ताका लागि किसान सुचीकरण सम्बन्धि अभिमुखीकरण कार्यक्रम

आयोजना स्थलमा तालिम अभिमुखीकरण

भकारो सुधार

क्षेत्र: वडा नं. ५
मूल्य शृंखला विकास आयोजना

बन्दीपुर ५ का विभिन्न स्थानमा प्रांगारिक मलका लागि भकारो सुधार

कृषि सामग्री वितरण

क्षेत्र: वडा नं. १
मूल्य शृंखला विकास आयोजना

कृषि मेसिनरी तथा औजार कार्यक्रम

कृषि मेसिनरी तथा औजार कार्यक्रम

- कार्यक्रम संचालन भएको स्थानः नहाला
- जम्मा सहभागीः ४९ जना
- विनियोजित रकमः १४,००,०००/-
- कुल रकम खर्चः१२,४१,२००/-
- उद्देश्यः आधुनिक तथा यान्त्रिक खेतिको विकास गर्ने
- अवधिः वार्षिक कार्यक्रम

साना सिंचाई कार्यक्रम

क्षेत्रहरु: सबै वडाहरु
बन्दीपुर गाउँपालिकाको वार्षिक
स्वीकृत कार्यक्रम

तरकारी, खाद्यन्नबाली, मुल बिउ तथा विरूवामा अनुदान (लागत सहभागिता ५०%)

- कार्यक्रम संचालन भएको स्थानः सबै वडाहरु जम्मा सहभागीः
- विनियोजित रकमः १४,००,०००/-(ला.स. सहित)
- कुल रकम खर्चः १४,००,०००/-(ला.स. सहित)
- उद्देश्यः उन्नत कृषि सामग्री तथा विउमा कृषक पहुँच बढाउँन
- अवधिः वार्षिक कार्यक्रम

रोजगार शाखा - सुचिकृत बरोजगार र बजेट विवरण

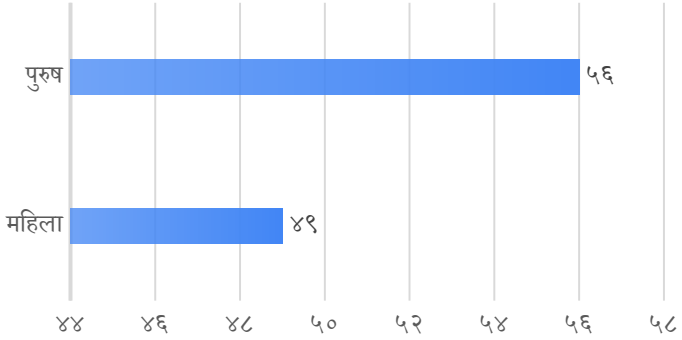

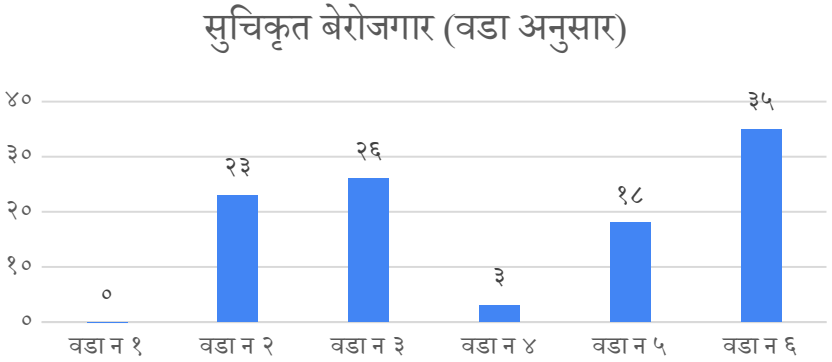

कूल सूचिकृत बेरोजगार व्यक्तिको सङ्ख्या	रोजगारी श्रृजना			
	लक्ष्य	रोजगारीमा संलग्न सङ्ख्या	कूल रोजगारी दिन	औषत रोजगारी दिन
१०५	७३	६८	५२६८	७७.५०

विनियोजित बजेट		कूल बजेट	कूल चालू खर्च	कूल कामका लागि पारिश्रमिक खर्च	चालु खर्च %	कामका लागि पारिश्रमिक खर्च %
चालु	कामका लागि पारिश्रमिक					
१६६३०००/-	४२३५०००/-	५८९८०००/-	१२१७२३३/-	३०३९६३५।५	७३।१९	७१।७७

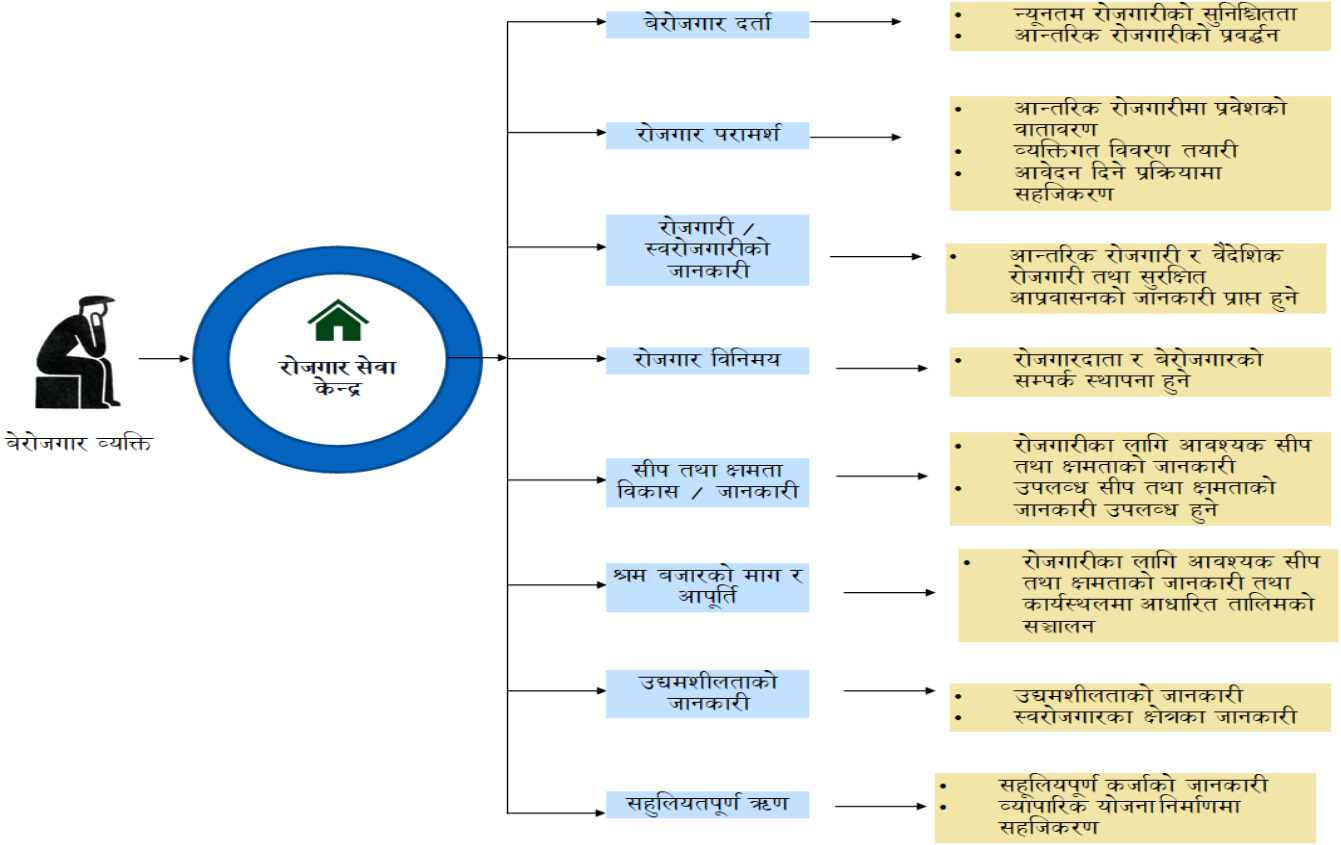
बेरोजगार व्यक्ति
रोजगार सेवा केन्द्र
बेरोजगार दर्ता
न्यूनतम रोजगारीको सुनिश्चितता
आन्तरिक रोजगारीको प्रवर्द्धन
रोजगार परामर्श
आन्तरिक रोजगारीमा प्रवेशको वातावरण
व्यक्तिगत विवरण तयारी
आवेदन दिने प्रक्रियामा सहजिकरण
रोजगारी / स्वरोजगारीको जानकारी
आन्तरिक रोजगारी र वैदेशिक रोजगारी तथा सुरक्षित आप्रवासनको जानकारी प्राप्त हुने
रोजगार विनिमय
रोजगारदाता र बेरोजगारको सम्पर्क स्थापना हुने
सीप तथा क्षमता विकास / जानकारी
रोजगारीका लागि आवश्यक सीप तथा क्षमताको जानकारी
उपलब्ध सीप तथा क्षमताको जानकारी उपलब्ध हुने
श्रम बजारको माग र आपूर्ति
रोजगारीका लागि आवश्यक सीप तथा क्षमताको जानकारी तथा कार्यस्थलमा आधारित तालिमको सञ्चालन
उद्यमशीलताको जानकारी
उद्यमशीलताको जानकारी
स्वरोजगारका क्षेत्रका जानकारी
सहुलियतपूर्ण ऋण
सहुलियपूर्ण कर्जाको जानकारी
व्यापारिक योजना निर्माणमा सहजिकरण

रोजगार सेवा केन्द्रको नया कार्य दिशा

चालु आवको मुख्य क्रियाकलाप

- स्थानीय रोजगारदाताहरुको पहिचान तथा तथ्याङ्क संकलन गर्ने ।
- सबै प्रकारका बेरोजगाहरुको तथ्याँक सँकलन गरि अध्यावधिक गर्ने ।
- श्रमको सम्मान राष्ट्रको अभियान कार्यक्रम सँचालन गर्ने ।
- बन्दिपुर गाउँपालिकाको रोजगार रणनीति तर्जुमा गर्ने ।
- रोजगार सँवाद मञ्चको गठन तथा सँचालन गर्ने ।

समस्या र चुनौती

मुख्य चुनौतिहरु	समाधानका लागि गरिएका प्रयासहरु
लागत अनुमान र प्राविधिक मुल्याँकन बिच अन्तर अर्थात डोर हाजिरी भन्दा कम कामको मुल्याँकन आउने	कामको नियमित रुपमा निरिक्षण गर्ने , कार्य दिन घटाउने र थप काम गराउने
स्थानीय तहबाट थप बजेट विनियोजन हुन नसक्नु	
लाभग्राहीले दिने विवरण गलत हुदा प्रथामिकताक्रम तलमाथी हुने।	लाभग्राहीले भरेको विवरण छानविन रुजु गर्ने
कामका लागि पारिश्रमिकमा आधारित आयोजना मात्रै सञ्चालन, श्रम बजारको माग र आपूर्ति तथा दीर्घकालीन मानव संसाधनको स्पष्ट खाका नरहेको	रोजगार रणनीति बनाउने
रोजगार सेवा केन्द्रबाट एकिकृत रोजगारमूलक सेवा प्रवाह हुन नसकेको।	रोजगार सेवा केन्द्रलाई थप प्रभावकारी बनाउने
श्रमको अन्तर्राष्ट्रिय मान्यता विपरित न्यून ज्याला भुक्तानी भएको।	
कामका लागि पारिश्रमिक राहत मात्रै भएकोले दीगो रोजगारी सृजना हुन नसकेको	
सीप विकासलाई रोजगारीमा पदस्थापन गर्न नसकिएको	बजार मागका आधारमा सिपमुलक तालिम सँचालन गर्ने

पशु विकास शाखा - फार्महरूको विवरण

क्र.स	फर्मको किसिम	इकाइ	आ.व ०७६। ७७मा स्थापना संख्या	गत आ.व.सम्म स्थापना भएका संख्या	आ.व २०७८।०७९	हाल सम्मको फार्म संख्या
१	गाइ भैसी फार्म	संख्या	४६	४५	९	१००
२	बाख्रा फार्म	संख्या	१०५	८७	६०	२५२
३	भेडा फार्म	संख्या	०	०	०	०
४	भेडा बाख्रा संयुत्त फार्म	संख्या	०	०	०	०
५	वंगुर फार्म	संख्या	२०	२१	११	५२
६	कुखुरा फर्म	संख्या	३०	३२	४	६६
८	खरायो फार्म	संख्या	२	०	०	२
९=	माछा फार्म	संख्या	७	५	०	१२
१०	च्याउ फार्म	संख्या	०	२	०	२
			२१०	११२	८४	४६

आ.व २०७८।०७९ पशु पन्छी विकास शाखा बन्दिपुर गाउँपालिका तनहुँको वार्षिक प्रगति

क्र.स	कार्यक्रमको नाम	बजेट रु.हजारमा	खर्च रकम	कैफियत
१.	पशु उपचार जन्य उपकरण खरिद	३,०००००	कार्यक्रम सम्पन्न	कार्यक्रम सम्पन्न
२.	विपन्न दलित सुगुर वंगुर पाठा वितरण कार्यक्रम	९०००००	कार्यक्रम सम्पन्न	८० जना कृषकहरूलार्ईको लागी वंगुर तथा सुगुरका पाठा वितरण रू ५,०००का दरले रू.४,००००० र १२३ जना कृषकहरूलार्ई माउ बाख्रा वितरण रू. १०,००० का दरले रू. १२,३०,००० (बाकी रकम रू. १,७०,०००)
३.	विपन्न परिवार माउ बाख्रा वितरण कार्यक्रम	९०००००	कार्यक्रम सम्पन्न	
४.	घाँस खेती (हिउँदे वर्षे) बिउ तथा विरूवा वितरण कार्यक्रम	२०००००	८०,०००	जै घास मा ८०,००० हजार खर्च भएको र बाकी घासको विउमा २५ प्रतिशत अनुदान मा सूचना प्रकाशन गर्दा माग नआएकोले खर्च नभएको (बाकी रकम रू.१,२००००)
५.	भेटनरी औषधी खरिद कार्यक्रम	७०००००	६,३६,९७८ खर्च	६३०२२ बाकी
६.	खोप कार्यक्रम	१५०,०००	खर्च नभएको	भेटेरीनरी अस्पताल तथा पशु सेवा विज्ञ केन्द्र बाट पुर्ण खोप कार्यक्रम संचालन भएकोले उक्त बजेट खर्च नभएको
७.	१ लिटर दुधमा १ रूपियाँ अनुदान कार्यक्रम	१५०००००	१२,४१६३२	२५८३६८ बाकि
जम्मा		४६,५००००		७,६१३९०। खंर्च नभएको

आ.व २०७८।०७९ पशु पन्छी विकास शाखा बन्दिपुर गाउँपालिका तनहुँको वार्षिक प्रगति (ससर्त)

क्र स.	कार्यक्रमको नाम	बजेट रु.हजारमा	खर्च रकम	कैफियत
१	ईपिडेमियोलोजी रिपोर्टिङ	६,०००।		कार्यविधि नभएकाले कार्यक्रम सम्पन्न हुन नसकेको ।
२	कृत्रिम गर्भाधान मिसन कार्यक्रम	२,९४,०००।	१०८५६०।	राष्ट्रिय पशु प्रजनन् कार्यालय बाट कन्टेनर र ए आइ गन उपलब्ध भएकोले रकम खर्च नभएको (१८५४४०)
३	आ.व. २०७७।०७८ मा स्थापना भएको बाख्राको साना व्यावसायिक कृषि उत्पादन केन्द्र (पकेट) विकास कार्यक्रम निरन्तता	७,०००००	७,०००००	कार्यक्रम सम्पन्न
४	बाख्राको साना व्यावसायिक कृषि उत्पादन केन्द्र (पकेट) विकास कार्यक्रम	१५,०००००	५,६१,८००।	९,३८,२००। बाकी रकम

वडा न	बन्दिपुर गाउँपालिका भित्र आ.व २०७८।०७९ मा संचालन भएको पशुपन्छीको पूर्ण खोप विवरण								
	गाइ		भैसी		भेडा	बाख्रा	वंगुर		कुकुर
	खोरेत	एच. एस वि. क्यू	खोरेत	एच. एस वि. क्यू	पि.पिआर	पि.पिआर	खोरेत	वंगुरको हैजा	रेविज
वडा न. १	७५८	—	८१०	—	—	६६४४	४८०	४८०	२२२
वडा न. २	३४४	—	२२४	—	—	१८९६	४३	४३	८१
वडा न. ३	६५१	—	३१४	—	—	३११३	१९८	१९८	४६
वडा न. ४	१५१		१६८		—	१४९९	८५	८५	८८
वडा न. ५	२०९७		८०४		—	५३८०	१७८	१७८	३८५
वडा न. ६	**१४३४**	**३४९**	**४५०**	**९०**	—	**५५३६**		**१७२**	**१८५**
जम्मा	**५४३७**	**३४९**	**२७७०**	**९०**		**२४०६८**	**९८४**	**११५६**	

पशुपन्छी विकास शाखाको आ. व. ०७८।०७९ काकार्यक्रम का झलकहरू

बन्दिपुर ५ याम्पामा (पटके रोग) नियन्त्रण तथा भ्याक्सिनेसन २०७८।०७९

बन्दिपुर गा.पा १ मा डिस्टोकिया उपचार

बन्दिपुर १ र २ मा संचालित बाख्रा (पकेट) कार्यक्रमका झलकहरू

स्वास्थ्य शाखा - बार्षिक प्रतिवेदन

खोप Clinic संख्याः ११

गाउँ घर Clinic संख्या : ३

महिला स्वास्थ्य स्वयम् सेविका : २४

S.N.	Details	Number
1	Hospital	1
3	HP	1
6	Aryurved Ausadhalaya	1
8	CHU	5
9	PHC-ORC	3
10	EPI	11
11	FCHV	24

Details	Number	Details	Number
Total Population	21496	**12 - 59 Months**	1230
Exp. Live Births	306	**00 - 14 Years**	4916
00 - 11 Months	299	**Total: 10-19 Years**	1743
02 - 11 Months	250	**Male: 10-19 Years**	1657
12 - 23 Months	594	**Female: 10-19 Years**	3400
00 - 23 Months	897	**Female: 15-44 Years**	5292
06 - 23 Months	1528	**WRA 15-49 Years**	5957
00 - 35 Months	446	**MWRA 15-49 Years**	4710
00 - 59 Months	1380	**Expected Pregnancy**	395
06 - 59 Months	296	**60 & + Years**	3013

मानवीय संशाधन

पद	स्वीकृत दरवन्दी संख्या	पदपूर्ति	कर्मचारी			अध्यायन बिदामा रहेको
			स्थायी	करार	करार-अन्य	
मेडिकल अधिकृत	३	२			४	२
हे.अ./सि.अ.हे.ब.	५/२	२	२	५	१	
स्टाफ नर्स	५/१	३	२	२	१	१
अ.न.मी.	५	५	४		६	१
अ.हे.ब.	२	२	२		९	
ल्या.अ./ल्या.टे.	२	१	१	१	१	
का.स.	७	५	५	२	११	
अन्य	४			१		
जम्मा	३६	२०	१६	११	३३	४

स्वास्थ्य शाखा - Infrastructure

आफ्नै जग्गा भएका स्वास्थ्य संस्था संख्या	संख्या
स्वास्थ्य संस्थाको आफ्नै भवन भएका स्वास्थ्य संस्था संख्या	६
निर्धारित मापदण्ड अनुसारका भवन भएका स्वास्थ्य संस्था संख्या	६
सेवाग्राही र सेवा प्रदायकको लागि छुट्टै शौचालय भएका स्वास्थ्य संस्था संख्या	२
सुरक्षित खानेपानीको नियमित उपलब्धता भएका स्वास्थ्य संस्था संख्या	६
टेलिफोनको उपलब्धता भएका स्वास्थ्य संस्था संख्या	१
बिद्धुतको उपलब्धता भएका स्वास्थ्य संस्था संख्या	७
सोलार ब्याकअप जडान भएका स्वास्थ्य संस्था संख्या	२
कम्प्युटर वा ल्यापटप भएका स्वास्थ्य संस्था	२
इण्टरनेट सुविधा भएका स्वास्थ्य संस्था संख्या	७
स्ट्रेचर उपलब्ध भएका वडा संख्या	७

आफ्नै जग्गा भएका स्वास्थ्य संस्था संख्या	संख्या
एम्बुलेन्स सेवाको उपलब्धता भएका स्वास्थ्य संस्था संख्या	१
प्लासेण्टा पीट भएका स्वास्थ्य संस्था संख्या	२
कर्मचारी आवास भएका स्वास्थ्य संस्था संख्या	२
मोटरबाटो पुगेका स्वास्थ्य संस्था संख्या	७

बार्षिक बजेट

बजेट	विनियोजित बजेट	निकासा बजेट	बजेट खर्च (%)	बेरुजु फछर्यौट	
				जम्मा (आ.व. २०७६/७7)	आ.व. २०७7/७8 मा फछर्यौट %
सर्शत अनुदान	२,८५,६३०००।–	२,२८,९७,२०७।२१			
सामानिकरण अनुदान	७२,००००००।-	१,४९,००००।-			
विशेष अनुदान बन्दीपुर अस्पताल		६७,८३,३८६।६०			
कोभिड कोष	२०,००००००।–	६,४०,१५७।१५			
जम्मा	३,७७,६३,०००।-	३,०४,६९,७५१।-			

COVID Update

- कोभिड्-१९ रोगको महामारीको कारण बन्दीपुर गाउँपालिका बाट जाँच तथा सचेतना,मास्क बितरण र COVID19 बाट ४ जनाको मृत्यु भएको ।

कार्यक्रम

- बिपन्न नागरिक निशुल्क शिफारिस संख्या- ५३ जना
- गर्भवती तथा अपाङ्ग पोषण कार्यक्रम अन्तर्गत पोषण सामाग्री वितरण- ५१ जना
- दलित तथा अपाङ्गता भएका गर्भवती - २६ जना
- पुर्ण अपाङ्गता भएका - २६ जना
- महिलाहरुका लागी पाठेघरको क्यान्सर जाँच कार्यक्रम संचालन।
- ६० बर्ष उमेर पुगेकामहिला स्वंय सेविकाहरु चार जना लाई सम्मान जनक बिदाई गरिएको।
- पुर्ण खोप तथा कोभिड्-१९ बिरुध्दको खोप संचालन गरिएको।

अस्पताल डाटा

विवरण	आ.व. २०७८/७९
Bed occupancy rate	१२
औषत विरामी भर्ना भई बस्ने अवधि	२.६ दिन
शल्यक्तिया संक्रमण Case	0
X-ray दैनिक प्रयोग दर	३.२
औषत दैनिक प्रयोगशाला जाँच दर	४५

बन्दिपुर आयुर्वेद औषधालय – बार्षिक प्रतिवेदन

क्र.सं.	कार्यक्रम	अवस्था	कै
१	अत्यावश्यक आयुर्वेद औषधी खरिद	सम्पन्न	
२	जेष्ठ नागरिकका लागि स्वास्थ्य प्रवर्धक कार्यक्रम	सम्पन्न	
३	पंचकर्म/पुर्वकर्म(स्नेहन,स्वेदन)	सम्पन्न	
४	स्तनपायी आमाको लागि मातृशिशु सुरक्षार्थ कार्यक्रम	सम्पन्न	
५	नागरिक आरोग्य सेवा क्लिनिक	सम्पन्न नभएको	
६	कार्यालय संचालन,संचार,विधुत,पानी,मसलन्द तथा अन्य विविध	सम्पन्न	
७	धन्बन्तरी जयन्ती,राष्ट्रिय तथा अन्तराष्ट्रिय योग दिवस	सम्पन्न	
८	फर्निचर खरिद	**सम्पन्न**	
९	स्वास्थ्य संग सम्बन्धित उपकरण खरिद	सम्पन्न	
१०	शिरोधारा,पंचकर्म	नभएको	
११	कर्मचारी तलब भत्ता/महगाी भत्ता/चाडपर्व खर्च	सम्पन्न	

बन्दिपुर आयुर्वेद औषधालय – खर्च विवरण

क्र.सं.	कार्यक्रम	वार्षिक बजेट	खर्च	कै
१	अत्यावश्यक आयुर्वेद औषधी खरिद	६०००००	५९७२१०	
२	जेष्ठ नागरिकका लागि स्वास्थ्य प्रवर्धक कार्यक्रम	१०००००	१०००००	
३	पंचकर्म/पुर्वकर्म(स्नेहन,स्वेदन)	९५०००	९५०००	
४	स्तनपायी आमाको लागि मातृशिशु सुरक्षार्थ कार्यक्रम	८५०००	८५०००	
५	नागरिक आरोग्य सेवा क्लिनिक	१०००००	०००००	
६	कार्यालय संचालन,संचार,विधुत,पानी,मसलन्द तथा अन्य विविध	१५८०००	१५८०००	
७	धन्बन्तरी जयन्ती,राष्ट्रिय तथा अन्तराष्ट्रिय योग दिवस	१२०००	९०००	
८	फर्निचर खरिद	३००००	३००००	
९	स्वास्थ्य संग सम्बन्धित उपकरण खरिद	१५०००	१५०००	
१०	शिरोधारा,पंचकर्म	५०००	००००	
११	कर्मचारी तलब भत्ता/महगी भत्ता/चाडपर्व खर्च	२००००००	१७७६२६१।१९	
	जम्मा रु	**३२००००० ।**	**२८६५४७१।१९**	

बन्दिपुर आयुर्वेद औषधालय – सेवा विवरण

क्र.सं.	कार्यक्रम	लाभान्वित सेवाग्राही	कै
१	जेष्ठ नागरिकका लागि स्वास्थ्य प्रवर्धक कार्यक्रम	३०६ जना	
२	पंचकर्म/पुर्वकर्म(स्नेहन,स्वेदन)	२०० जना	
३	स्तनपायी आमाको लागि मातृशिशु सुरक्षार्थ कार्यक्रम	४१ जना	
४	ओ.पी.डी. सहितको जम्मा लाभान्वित संख्या असार मसान्त सम्म मात्र ।	२८९० जना	
पुरुष:- १२७४ जना र महिला:-१६१६ जना			

सुत्केरी तथा गर्भवतीहरुलाई पोषण सामाग्री बितरण

महिलाहरुका लागी पाठघरको क्यान्सर जाँच कार्यक्रम।

कुकुर्दि आ.स्वा.से.के.को भवन-वडा नं -२

धरमपानी स्वास्थ्य चौकी भवन

आँखा जाँच सेवा

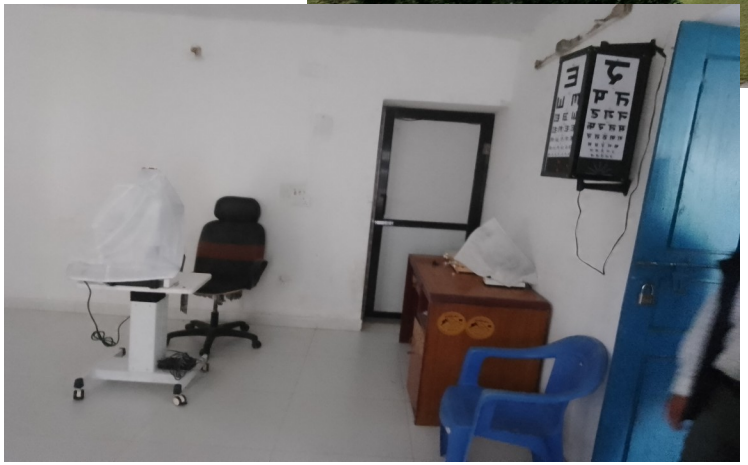

फार्मेसी

पोषण तालिम झलक कार्यक्रम

पोषण कर्नर

आमा हरुलाइ स्वास्थ्य शिक्षा

सुरक्षाकर्मीहरुलाई स्वास्त्य जाँच

वार्षिक स्वास्थ्य समिक्षा कार्यक्रम

न्यायिक समिति

आ.व.२०७९-०७९ को दर्ता भएका निवेदनका प्रकारहरु

जग्गा साँध सिमाना :- ६ वटा

गाली बेइज्जती :-३ वटा

मानाचामल :- ३ वटा

ईज्जत आम्मद :- २ वटा

ज्यालामजदुरी :- १ वटा

घरेलु हिँसा(श्रीमान/श्रीमती) :- ५ वटा

जेष्ठ नागरिकको पालनपोषण :- १ वटा

कुल दर्ता :- २१ वटा

न्यायिक समितिका उपलब्धीहरु

- न्यायिक समितिको कार्यविधि, २०७५ को निर्माण गरि राजपत्रमा प्रकाशित
- मेलमिलाप केन्द्र सँचालन सम्बन्धी कार्यविधी २०७८ को प्रमाणीकरण
- न्यायीक समितीका २२ वटा बैठक सँचालन
- न्यायीक समितीमा पेश भएका २१ वटा उजुरी सम्बन्धी छलफल गरि मेलमिलापको माध्यमबाट मुद्धा फर्च्यौट
- न्याय माग्न धन सम्पत्तिको तयारी र बाटो खर्च संकलन,वकिल शुल्क गर्नु पर्ने अवस्थाको लगभग अन्त्य
- न्यायीक समितीमा दर्ता भएका हाल सम्मका सबै मुद्धाहरुको फैसला सहित लगत कट्टा गरिएको।
- महिला, दलित, दुःखी, असहाय बृद्ध-बृद्धा, सिमान्तकृत पिछडीएको वर्गको न्याय प्राप्तीमा सहज पहुँच
- दुवै पक्षलाई मर्का नपर्ने गरी जीत जीतको न्याय (win win Justice)
- सुशासन प्रणालीको अभ्यास, नेतृत्व तहको विकास
- न्यायमा सहज पहुँच, संघीयताको अवसर प्राप्ती, पीडितलाई न्यायीक सहजता र राहात
- द्वन्द्व र झगडालाई शान्ती रुपबाट समाधान
- न्याय प्रदान र प्राप्तीमा सरल उपाय अवलम्बन गरिएको
- सिघ्र न्याय, सिघ्र निरुपण

कार्यक्रमका झलकहरु

- मेलमिलापकर्तालाई १ दिने अभिमुखिकरण कार्यक्रम सँचालन
- स्थानीय तहमा न्यायिक समितीको अवसर,उपलब्धी र चुनौतीहरु सम्बन्धी तालिम सँचालन जिल्ला सरकारी वकिल कार्यालयको
- आयोजनामा समुदायमा सरकारी वकिल कार्यक्रम सँचालन

योजना र प्राविधिक शाखा – योजना विवरण

क्र.स.	बिबरण	योजना संख्या
१	५० लाख भन्दा बढी बजेटको आयोजना	९(बिशेष अनुदान र समपुरक समेत गरेर)
२	५ लाख देखि ५० लाख सम्मको आयोजना	११ (कार्यान्वयन भएका योजनाहरु बाट)
३	५ लाख भन्दा कम बजेटको आयोजना	१८७ (कार्यान्वयन भएका योजनाहरु)

क्र.स.	बिबरण	योजना संख्या
१	गा.पा. स्तरीय	५३ (उपोभोक्ता समिति तथा निर्माण व्यवसायी मर्फत)
२	वडास्तरीय	१५४ (उपोभोक्ता समिति मर्फत)
	जम्मा	२०७

क्र.स.	बिबरण	योजना संख्या
१	उपभोक्ता समिति मार्फत	१९२
२	निर्माण व्यवसायी मार्फत	१५
3	गैरसरकारी संस्था मार्फत	१ (झो.पु)
४	अन्य केही भए खुलाउने..	
	जम्मा	२१३

उपोभोक्ताबाट संचालित योजना विवरण

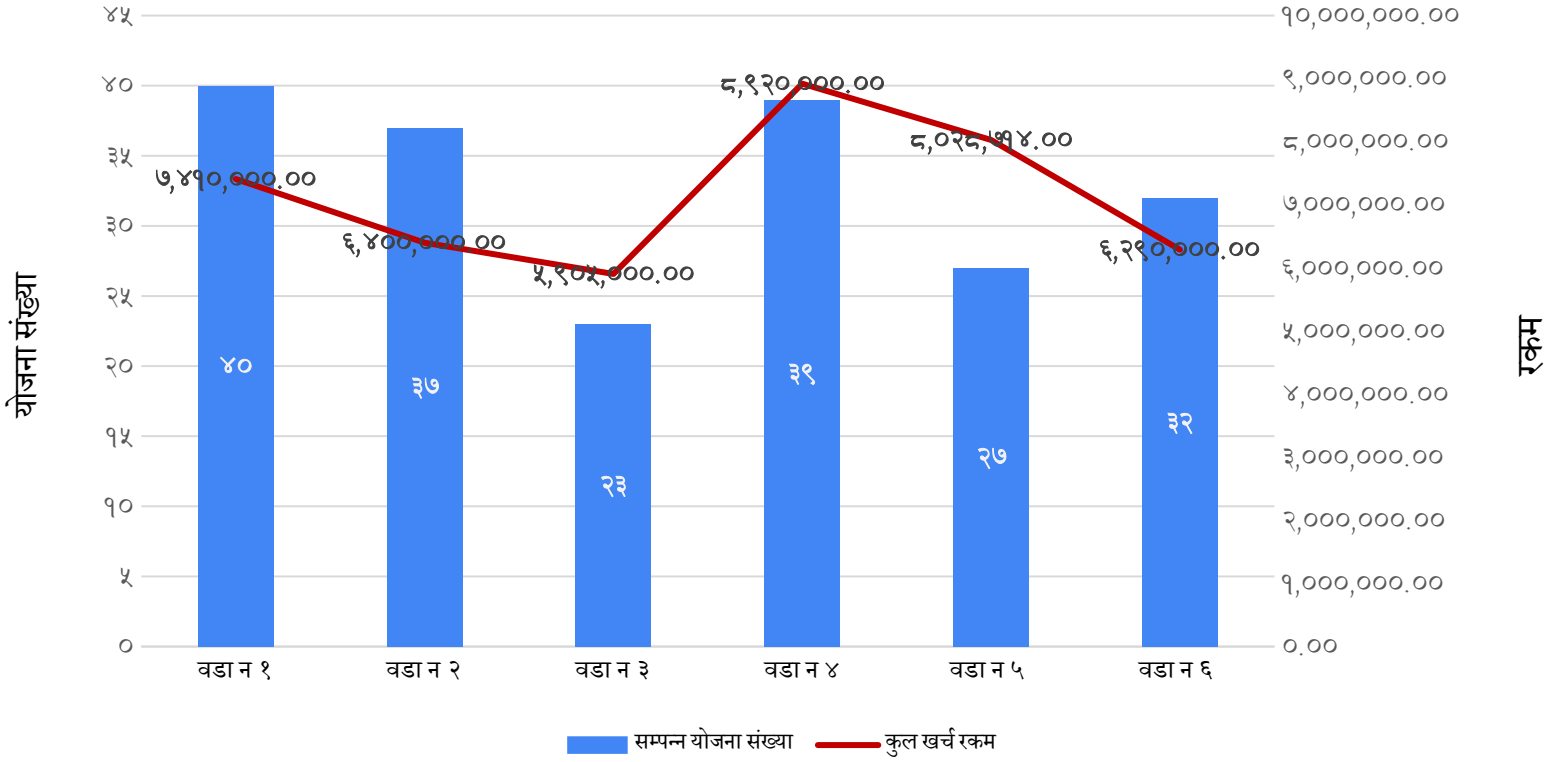

वडा	वडा न १	वडा न २	वडा न ३	वडा न ४	वडा न ५	वडा न ६	जम्मा
सम्पन्न योजना संख्या	४०	३७	२३	३९	२७	३२	१९८
कुल खर्च रकम	७४,१०,०००	६४,००,०००	५९,०५,०००	८९,२०,०००	८०,२८,७१४	६२,९०,०००	४,२९,५३,७१४

ठेक्काबाट संचालनित योजनाहरु

क्र.सं	योजनाको नाम	भौतिक प्रगति	कैफियत
१	स्वास्थ्य ईकाई भबन -वडा नं १	१००.००%	संचालनमा आईसकेको ,रकम नभएकाले भुक्तानी बाँकी
२	स्वास्थ्य ईकाई भबन -वडा नं ३	१००.००%	रकम नभएकाले भुक्तानी बाँकी
३	वडा नं २ कार्यालय भबन निर्माण	६०.००%	म्याद थप ,१२औँ संशोधन
४	बन्दीपुर बाहुनभन्ज्यांङ धरमपानी सडक	१००.००%	म्याद थप ,१२औँ संशोधन
५	डुम्रे बन्दीपुर सडक स्तरोन्नति	२०.००%	म्याद थप ,१२औँ संशोधन
६	Construction of Cold Store	१०.००%	म्याद थप ,१२औँ संशोधन
७	Upgrading of Bandipur-Jhargaun Road	९०.००%	संचालनमा आईसकेको /सम्पन्न
८	बिष्णु मा.बि क्षात्राबास	१५.००%	रकम नभएकाले भुक्तानी बाँकी
९	बन्दीपुर खहरे-शेराटार सडक कालोपत्रे योजना	१००.००%	संचालनमा आईसकेको /सम्पन्न
१०	रामकोट छिर्कन सडक स्तरोन्नति	१००.००%	संचालनमा आईसकेको /सम्पन्न,म्याद थपको कारण भुक्तानी बाँकी
११	बन्दीपुर-धरमपानी सडक स्तरोन्नति	१००.००%	संचालनमा आईसकेको /सम्पन्न
१२	बन्दीपुर अस्पताल निर्माण -	१००.००%	सम्पन्न
१३	मुकुन्देश्वोरी पदमार्ग	७.००%	म्याद थप ,१२औँ संशोधन
१४	धरमपानी हटिया प्रथम खण्ड क्रमागत	९५.००%	
१५	धरमपानी हटिया दोश्रो खण्ड क्रमागत	९५.००%	
१६	खानेपानी देखि गाउँ पालिका सम्मको बाटो क्रमागत	९५.००%	
१७	बन्दीपुर बाहुनभन्ज्यांङ हुस्लांङ सडक	५०.००%	म्याद थप ,१२औँ संशोधन
१८	बांगेसिमल खानेपानी योजना	०.५	निर्माण कार्य भैराखेको

आ.ब.२०७८-०७९ मा संचालित योजनाका गतिबिधिहरु

अर्चले आमा समुह भवन निर्माण वडा न -३ (रु ४,५०,०००)

फुटवल खेल मैदान देखि रातमाटे सम्म सडक स्तर वृद्धी, बन्दिपुर-१ (रु ४०००००००।-)

बन्दीपुर धरमपानी सडक-टेवा पर्खाल लगाउदै

बन्दीपुर धरमपानी सडक-सडक फराकिलो बनाउदै

झारगाउँ सडक खण्ड:-अन्तिम नाप जाँच

रामकोट छिर्कन सडक-गुणस्तर परिक्षण गरिदै

बिष्णु मा.बि क्षात्राबास निर्माण स्थल

डुम्रे बन्दीपुर सडक-नाली निर्माण

बिष्णु मा.बि क्षात्राबास निर्माणस्थल

कोल्ड स्टोर

Revetment Wall:-डुम्रे बन्दीपुर सडकखण्ड

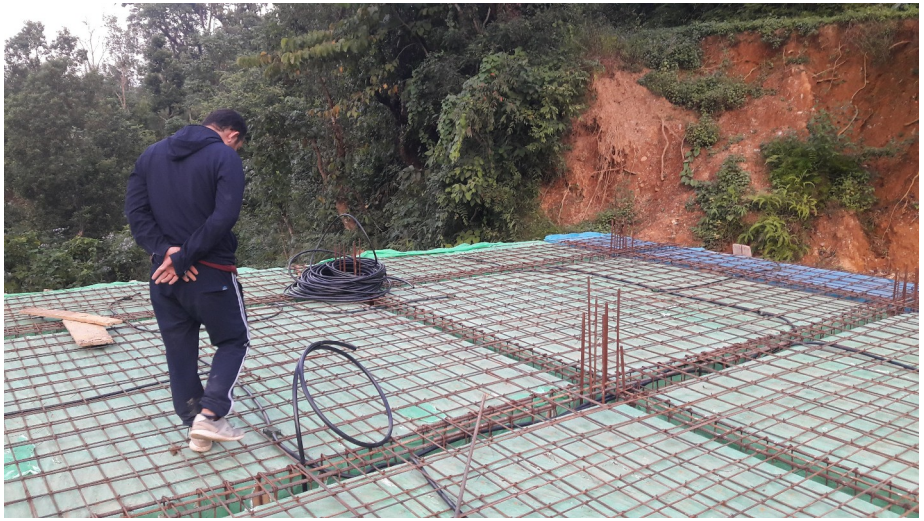

५ नं वडा :स्वास्थ्य ईकाई भबन:-ढलान पूर्व निरीक्षण गरिदै

एबिसी होष्टल देखि 'चौकी जाने वाटो वडा न -४ (रु ४,५०,०००)

मोहोरिया खानेपानी मुहान संरक्षण, बन्दिपुर-५ (रु १,५०,०००।-)

मुकुन्देश्वरी सिढि निर्माण वडा न -२ (रु ३,००,०००)

शेराटार सुकौरा मोटरमार्ग नाला निर्माण, बन्दिपुर-३ (रु १०,००,०००।-)

याम्पा मर्स्याङ्दी नदि किनारमा शवदह निर्माण, वडा न -५ (रु ६,५०,०००)

बाक्से चिसापानी मोटरबाटो स्तरउन्नती, बन्दिपुर- ६

योजना शाखा

बाँगे घमलछाप मोटर मार्ग विस्तार तथा नयाँ ट्र्याक खोल्ने,बन्दिपुर-६

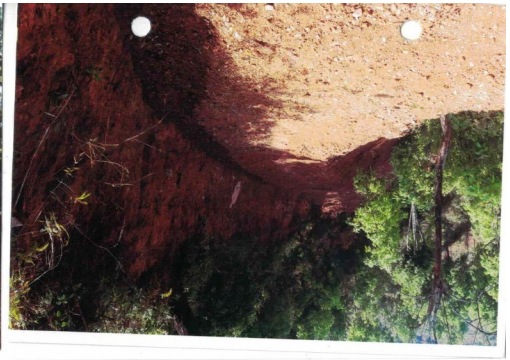

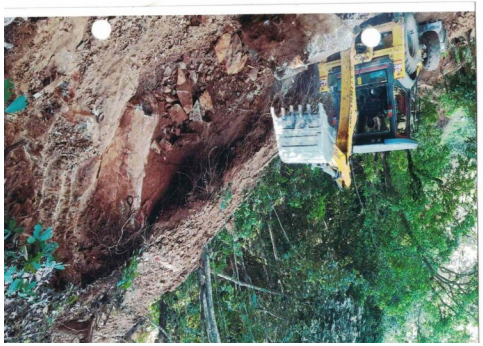

बन्दिपुर क्याम्पस भवन मर्मत बन्दिपुर-२,(रु ५,००००००।-)

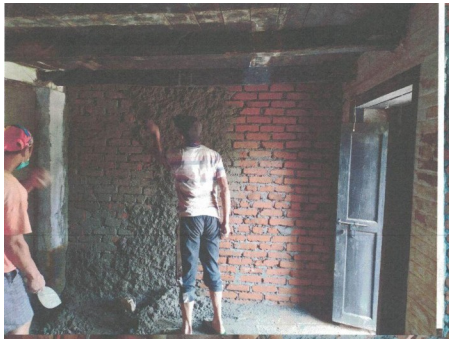

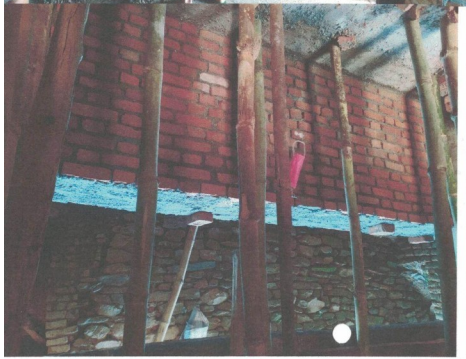

तीनधारा मठमन्दिर मर्मत,रङ्गरोगन,बन्दिपुर-४

नयाँपुल पातलद्धार मोटर मार्ग,स्तरउन्नती, बन्दिपुर-४

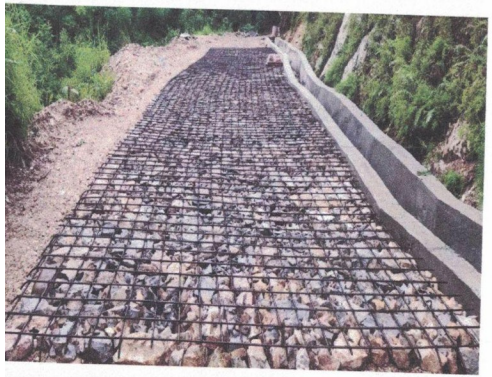

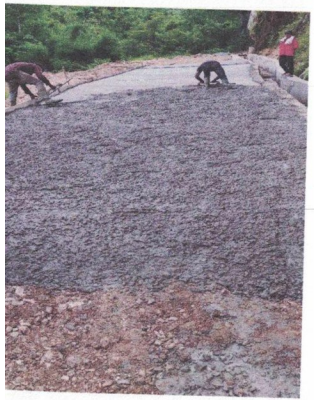

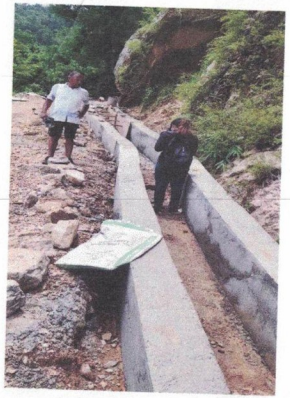

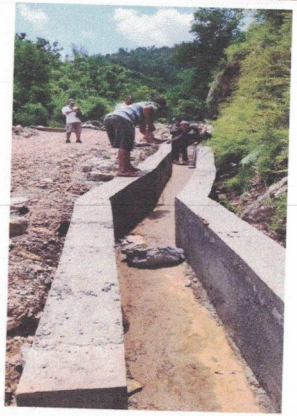

सेराटार टोलका खानेपानी योजनाहरु मर्मत ,बन्दिपुर-3

दुग्ध सहकारी संस्थालाई मिल्क एनलाइजर डिजिटर काँटा र फ्यानहरु खरिद,बन्दिपुर-३

महिला तथा बालबालिका शाखा

क्रियाकलापहरु:

- विद्यालय स्तरिय वक्तित्वकाला प्रतियोगिता - १
- लैङ्गिक हिंसा विरुद्ध १६ दिने अभियान समुत्घाटन कार्यक्रम - १
- लैङ्गिक हिंसा विरुद्ध सरोकारवालाहरु संग अन्तरक्रिया कार्यक्रम - १
- भाषणकाला तथा नेतृत्व विकास कार्यक्रम -४ वटा
- अन्तराष्ट्रिय महिला दिवसको अवसरमा महिलाहरु विच वक्तित्वकला प्रतियोगिता - १
- अपाङ्गता समन्वय समितिको बैठक संचालन - ६
- ग वर्गका अपाङ्गता भएका व्यक्तिहरुलाई प्रोत्साहन भत्ता वितरण - २४ जना
- गाउँ बाल सञ्जाल गठन र बैठक - २
- अपाङ्गता भएका व्यक्तिहरुलाई सहायक सामाग्री वितरण (सामाजिक विकास कार्यालयको सहयोग)
- लैंगिक समानता तथा सामाजिक समावेशिकरण परिक्षण (गण्डकी प्रदेशको आर्थिक सहयोग)

जेष्ठ नागरिक परिचय पत्र वितरणको अवस्था

वडा नं	महिला	पुरुष	जम्मा
१	९९	८१	१८०
२	१०१	९१	१९२
३	१३९	११२	२५१
४	१२९	१२५	२५४
५	३४	३०	६४
६	४७	४०	८७
जम्मा	५४९	४७९	१०२८

अपाङ्गता परिचयपत्र विवरण

क्रस	किसिम	हालसम्मको विवरण		
		महिला	पुरुष	जम्मा
१	क पूर्ण अशक्त	२१	३२	५३
२	ख अति अशक्त	५५	९२	१४७
३	ग मध्यम	११	३३	४४
४	घ सामान्य	१८	१६	३४
जम्मा		१०५	१७३	२७८

सामाजिक सुरक्षा तथा पञ्जिकरण शाखा

व्यक्तिगत घटना दर्ता (जन्म, मृत्यु, बसाईसराई, बिवाह र सम्बन्ध बिच्छेद) को बार्षिक प्रतिबेदनः

वडा नं.	जन्म दर्ता			मृत्यु दर्ता			सम्बन्ध बिच्छेद	बिबाह दर्ता	बसाई सराई				कैफियत
	पु.	म.	अन्य	पु.	म.	अन्य	जम्मा	जम्मा	आएको दर्ता संख्या	आएको सदस्य संख्या	गएको दर्ता संख्या	गएको सदस्य संख्या	
१	५७	३९	-	२३	५	-	३	५७	१७	७८	१०	५१	**अनलाईन**
२	७१	६१	-	२४	११	-	१०	५७	७	२०	१७	७४	**अनलाईन**
३	२८	२५	-	१४	१३	-	३	२२	८	५२	३	१०	**अनलाईन**
४	३४	३९	-	१६	१५	-	९	४१	१२	६४	१०	४५	**अनलाईन**
५	४९	४८	-	१८	१०	-	६	३४	१०	३१	७	३१	**अनलाईन**
६	४५	५०	-	३२	२५	-	६	५२	१	१५	१५	६०	**हस्तलिखित**
जम्मा	२८४	२६२	-	१२७	७९	-	३७	२६३	५५	२६०	६२	२७१	

बन्दिपुर गा.पा.को आ.ब. २०७८/०७९ सामाजिक सुरक्षा भत्ता लाभग्राही

लक्षीत समुह	कुल कायम संख्या	कुल खर्च रकम
जेष्ठ नागरिक भत्ता (अन्य)	१२२८	५६७१२३०९
जेष्ठ नागरिक भत्ता (दलित)	१८२	५४२६४००
एकल महिला भत्ता	२६६	८२६७२८०
बिधवा भत्ता	३३०	९९५९३९५
पुर्ण अपाङ्गता भत्ता	६५	२८८१९५७
अति असक्त अपाङ्गता भत्ता	१५१	३४७८२१६
बालबालिका सुरक्षा भत्ता	२०४	१०७४८९५
जम्मा	**२४२६**	**८,७८,००,४५२**

सामाजिक सुरक्षा भत्ता लाभग्राही विवरण

क्र.सं.	वडा नं.	१		२		३		४		५		६	
	लक्षित समुह	कायम	खर्च रकम	कायम	खर्च रकम	कायम	खर्च रकम	कायम	खर्च रकम	कायम	खर्च रकम	कायम	खर्च रकम
१	जेष्ठ नागरिक भत्ता (अन्य)	२०६	९४२७२५२	२४१	८६४००००	१३३	६१६४१६९	१८६	८९२८०००	१९५	१४४१३४१८	२६७	९१३९४७०
२	जेष्ठ नागरिक भत्ता (दलित)	२७	७२८८४०	४६	९६००००	३४	१००८१४०	२१	६७२०००	४०	११६३४००	१४	८९४०२०
३	एकल महिला भत्ता	३९	१२४२२२०	३७	९६००००	३८	११९९६६०	४२	११८४०००	४४	१९४४१६०	६६	१७३७२४०
४	बिधवा भत्ता	६२	१८९६९३५	७०	२०१६०००	३२	१०५३३६०	४०	१८९२०००	५८	२१४३२२०	६८	९५७८८०
५	पूर्ण अपाङ्गता भत्ता	१२	५३८६५०	१८	६१८८००	२	१०८९२७	७	२२४०००	१२	१११२६३०	१४	२७८९५०
६	अति अशक्त अपाङ्गता भत्ता	२८	६४४७८४	४०	८४००००	२१	४९७९५२	१६	५१२०००	२४	८८१८४०	२२	१०१६४०
७	बालबलिका सुरक्षा भत्ता - दलित	३८	१६६६८१	५०	२२१३७०	४३	२५२५१८	२४	१३०१५०	३३	२०६१७६	१६	९८०००
	जम्मा	४१२	१४६४५३६२	५०२	१४२५६१७०	३०३	१०२८४७२६	३३६	१३५४२१५०	४०६	२१८६४८४४	४६७	१३२०७२००

सामाजिक सुरक्षा भत्ता लाभग्राहीको हात हातमाः

bhanjyangnews.com

वि.स. २०३४ सालदेखि निरन्तर प्रकाशित

भञ्ज्याङ

राष्ट्रिय दैनिक

BHANJYANG NATIONAL DAILY

वर्ष ४५ अंक ९२ २०७९ सावन १३ गते शुक्रबार, नेपाल सम्वत् १०४२ July 29, 2022

घरघरमै भत्ता : तानडुँगे वन्दिपुर गाउँपालिका-३ का बडाध्यक्ष परमेश्वर भट्टराई बडाका घरघरमै पुगेर लाभग्राहीलाई सामाजिक सुरक्षा भत्ता वितरण गर्दै । गाउँपालिकाले बजेट, टोल तथा घरघरमै पुगेर सामाजिक सुरक्षा भत्ता वितरण कार्य सुरु गरेको छ । तस्बिर : भञ्ज्याङ

धन्यवाद !

"पर्यटन, कृषि, शिक्षा र पूर्वाधार, समृद्ध बन्दिपुर निर्माणको मुल आधार"

बन्दिपर गाउँपालिका

गाउँ कार्यपालिकाको कार्यालय

तनहुँ

आ.व. २०७८/७९ को

बार्षिक समिक्षा कार्यक्रम

कार्यक्रमः
मितिः २०७९/०६/३१ शुक्रबार
समयः १०:३० बजे
स्थानः गाउँपालिका सभाहल

प्रस्तुतकर्ताः

नन्द लाल शर्मा
प्रमुख प्रशासकीय अधिकृत
बन्दिपुर गाउँपालिका, गाउँ कार्यपालिकाको कार्यालय